

# LAPORAN



## **PENYUSUNAN SURVEY KEPUASAN MASYARAKAT (SKM) PENGADILAN AGAMA SUNGGUMINASA KELAS I B**

**PERIODE JANUARI S.D MARET 2022**



Pengadilan Agama Sungguminasa Kelas I B  
Jl. Masjid Raya, Sungguminasa, Kabupaten Gowa  
Telp. 0411-864298  
Website [www.pa-sungguminasa.go.id](http://www.pa-sungguminasa.go.id)  
Email [sunquminasa@pta-makassarkota.go.id](mailto:sunquminasa@pta-makassarkota.go.id)

# DAFTAR ISI

<b>Daftar Isi</b> .....	i
<b>Bab 1 Pendahuluan</b>	
1.1 Latar belakang .....	I-1
1.2 Peraturan Perundangan.....	I-2
1.3 Maksud dan Tujuan .....	I-2
1.4 Sasaran.....	I-3
1.5 Ruang Lingkup .....	I-3
1.6 Manfaat .....	I-3
1.7 Indikator Penilaian.....	I-4
<b>Bab 2 Teknis Pelaksanaan</b>	
2.1 Pengertian .....	II-1
2.2 Metodologi Penyusunan Survey Kepuasan Masyarakat.....	II-4
<b>Bab III Profil dan Pembahasan:</b>	
3.1 Profil Organisasi.....	III-1
3.2 Profil Responden .....	III-5
3.3 Tingkat Kepuasan Masyarakat .....	III-6
3.4 Analisa Antara Persepsi dan Harapan .....	III-8
3.5 Kesimpulan Hasil Survey Kepuasan Masyarakat.....	III-9
3.6 Opini Responden .....	III-10
<b>Bab IV Kesimpulan dan Saran</b>	
4.1 Kesimpulan .....	IV-1
4.2 Saran .....	IV-1

# BAB I

## PENDAHULUAN

### 1.1 Latar Belakang

Pelayanan publik merupakan suatu tindakan pemberian barang atau jasa kepada Pencari Keadilan oleh pemerintah, dalam rangka tanggung jawabnya kepada publik yang diberikan secara langsung dan dirasakan oleh Pencari Keadilan. Pelayanan publik harus diberikan kepada Pencari Keadilan karena adanya kepentingan publik (public interest), yang harus dipenuhi oleh pemerintah, karena pemerintahlah yang memiliki tanggung jawab untuk memenuhinya.

Dalam memberikan pelayanannya, pemerintah dituntut untuk memberikan sebuah pelayanan prima kepada publik, sehingga tercapai suatu kepuasan. Pelayanan prima merupakan suatu layanan yang diberikan kepada publik yang mampu memuaskan pihak yang dilayani, hal tersebut sebagaimana disebutkan dalam Undang- Undang Nomr : 25 Tahun 2009 Tentang Pelayanan Publik dan Keputusan Menteri Pendayagunaan Aparatur Negara Republik Indonesia Nomor : 63/KEP/M.PAN/7/2003 tentang Pedoman Umum Penyelenggaraan Pelayanan Publik.

Seiring dengan perubahan lingkungan strategis yang cepat dan luas di berbagai sektor, maka spesialisasi dan variasi tuntutan kebutuhanpun semakin meningkat dalam kegiatan dan kehidupan Pencari Keadilan. Ditambah lagi dengan peningkatan kesadaran bernegara, kesemuanya itu mengharuskan adanya perubahan tentang konsep pelayanan terhadap pencari keadilan. Pencari Keadilan semakin dinamis dan semakin kritis, sehingga hal ini memicu adanya keharusan

perubahan paradigma pemerintah dalam memberikan pelayanan kepada Pencari Keadilan.

Penyusunan Survey Kepuasan Pencari Keadilan (SKM) merupakan suatu langkah yang tepat untuk mengakomodasi harapan Pencari Keadilan, menilai tingkat kepuasan Pencari Keadilan terhadap kinerja pemerintah terutama aparat dan fasilitasnya serta sebagai alat untuk membuat program-program pemerintah yang efektif dan tepat sasaran.

## 1.2 Peraturan Perundangan

Dasar dari penyusunan SKM adalah peraturan perundangan sebagai berikut :

- Undang-Undang Republik Indonesia Nomor 25 Tahun 2009 tentang Pelayanan Publik.
- Undang-undang Republik Indonesia Nomor 25 Tahun 2000 tentang Program Pembangunan Nasional (PROPENAS).
- Instruksi Presiden Republik Indonesia Nomor 1 Tahun 1995 tentang Perbaikan dan Peningkatan Mutu Pelayanan Aparatur Pemerintah Kepada Masyarakat.
- Keputusan Menteri Pendayagunaan Aparatur Negara Republik Indonesia Nomor: 63/KEP/M.PAN/7/2003 tentang Pedoman Umum Penyelenggaraan Pelayanan Publik.
- Peraturan Menteri Pendayagunaan Aparatur Negara dan Reformasi Birokrasi Nomor 14 Tahun 2017 Tentang Pedoman Penyusunan Survey Kepuasan Masyarakat.

## 1.3 Maksud dan Tujuan

Penyusunan Survey Kepuasan Pencari Keadilan terhadap **Pengadilan Agama Sungguminasa Kelas I B**, dimaksudkan sebagai kegiatan untuk mendapatkan suatu gambaran/pendapat masyarakat tentang kualitas pelayanan publik yang telah diberikan oleh **Pengadilan Agama Sungguminasa Kelas I B**.

Selain itu kegiatan ini bertujuan untuk mengetahui tingkat kinerja **Pengadilan Agama Sungguminasa Kelas I B**, baik oleh masyarakat maupun instansi/unit terkait sebagai bahan untuk menetapkan kebijakan dalam rangka peningkatan kualitas pelayanan publik selanjutnya.

#### **1.4 Sasaran**

Adapun sasaran dari Penyusunan Survey Kepuasan Pencari Keadilan ini adalah :

1. Terwujudnya tingkat kinerja Unit Pelayanan Publik Pengadilan Agama Sungguminasa Kelas I B dalam memberikan pelayanan kepada masyarakat;
2. Penataan sistem, mekanisme dan prosedur pelayanan, sehingga pelayanan dapat dilaksanakan secara lebih berkualitas, berdaya guna dan berhasil guna;
3. Tumbuh kreativitas, prakarsa dan peran serta masyarakat dalam upaya peningkatan kualitas pelayanan publik.

#### **1.5 Ruang Lingkup**

Ruang lingkup kegiatan adalah pada seluruh proses pelayanan Pengadilan Agama Sungguminasa Kelas I B.

#### **1.6 Manfaat**

Dengan tersedianya data SKM secara periodik, dapat diperoleh manfaat sebagai berikut :

1. Mengetahui kelemahan/kekurangan dari masing-masing unsur/indikator dalam penyelenggaraan pelayanan publik Unit Pelayanan Publik Pengadilan Agama Sungguminasa Kelas I B.
2. Mengetahui kinerja penyelenggaraan pelayanan yang telah dilaksanakan oleh Unit Pelayanan Publik Pengadilan Agama Sungguminasa Kelas I B secara periodik.
3. Sebagai bahan penetapan kebijakan yang perlu diambil dan upaya

yang perlu dilakukan.

4. Mengetahui Survey Kepuasan Pencari Keadilan secara menyeluruh terhadap hasil pelaksanaan pelayanan publik Unit Pelayanan Publik Pengadilan Agama Sungguminasa Kelas I B.
5. Memacu persaingan positif antar unit penyelenggara pelayanan pada lingkup Pemerintah Pusat dan Daerah dalam upaya peningkatan kinerja pelayanan.
6. Masyarakat dapat mengetahui gambaran tentang kinerja Unit Pelayanan Publik Pengadilan Agama Sungguminasa Kelas I B.

### 1.7 Unsur/indikator Penilaian

Penyusunan Survey Kepuasan Pencari Keadilan ini mengacu pada **Peraturan Menteri Pendayagunaan Aparatur Negara dan Reformasi Birokrasi Nomor 14 Tahun 2017 Tentang Pedoman Penyusunan Survey Kepuasan Masyarakat** terdapat 9 unsur/indikator, namun untuk menyesuaikan pada pelayanan Pengadilan Agama Sungguminasa maka unsur/indikator akan dirubah dengan tidak mengurangi kecukupan dari ketetapan peraturan tersebut.

Adapun 9 unsur/indikator yang dijadikan sebagai acuan pengukuran Survey Kepuasan Pencari Keadilan, yang meliputi :

1. Kesesuaian Persyaratan Pelayanan
2. Kemudahan Prosedur Pelayanan
3. Kecepatan Waktu dalam memberikan Pelayanan
4. Kewajaran biaya/tariff dalam pelayanan
5. Kesesuaian Produk pelayanan
6. Kompetensi/kemampuan petugas
7. Perilaku Petugas Pelayanan
8. Kualitas sarana dan prasarana'
9. Penanganan pengaduan pengguna layanan

## BAB II

# TEKNIS PELAKSANAAN

### 2.1 Pengertian

#### 2.1.1 Pengertian Umum

1. **Survey Kepuasan Pencari Keadilan (SKM)** adalah data dan informasi tentang tingkat kepuasan Pencari Keadilan yang diperoleh dari hasil pengukuran secara kuantitatif dan kualitas atas pendapat Pencari Keadilan dalam memperoleh pelayanan dari publik dengan membandingkan antara harapan dan kebutuhan.
2. **Penyelenggara pelayanan publik** adalah Instansi Pemerintah.
3. **Instansi Pemerintah** adalah Instansi Pemerintah Pusat dan Pemerintah Daerah.
4. **Pelayanan publik** adalah segala kegiatan pelayanan yang dilaksanakan oleh penyelenggara pelayanan publik sebagai upaya pemenuhan kebutuhan penerima pelayanan, maupun dalam rangka pelaksanaan ketentuan peraturan perundang-undangan.
5. **Unit pelayanan publik** adalah unit kerja pelayanan yang berupa Pengadilan Agama Sungguminasa Kelas I B yang secara langsung maupun tidak langsung memberikan pelayanan kepada penerima pelayanan.
6. **Pemberi pelayanan publik** adalah pegawai instansi Pengadilan Agama Sungguminasa Kelas I B yang melaksanakan tugas dan fungsi pelayanan publik sesuai dengan peraturan perundang-undangan.
7. **Penerimaan pelayanan publik** adalah orang, Pencari Keadilan yang menerima pelayanan dari aparatur penyelenggara pelayanan publik di Pengadilan Agama Sungguminasa Kelas I B.
8. **Kepuasan pelayanan** adalah hasil pendapat dan penilaian orang, Pencari Keadilan, Pencari Keadilan, Para Pihak Berperkara terhadap kinerja

pelayanan yang diberikan oleh aparatur penyelenggara pelayanan publik di Pengadilan Agama Sungguminasa Kelas I B.

9. **Biaya pelayanan publik** adalah segala biaya (dengan nama atau sebutan apapun) sebagai imbal jasa atas pemberian pelayanan publik di Pengadilan Agama Sungguminasa Kelas I B, yang besaran dan tata cara pembayarannya ditetapkan oleh pejabat yang berwenang sesuai ketentuan peraturan perundang-undangan.
10. **Unsur pelayanan** adalah faktor atau aspek yang terdapat dalam penyelenggaraan pelayanan kepada Pencari Keadilan sebagai variabel penyusunan Survey Kepuasan Pencari Keadilan untuk mengetahui kinerja Pengadilan Agama Sungguminasa Kelas I B.
11. **Responden** adalah penerima pelayanan publik yang pada saat pencacahan sedang berada di lokasi unit pelayanan dan telah menerima pelayanan dari aparatur penyelenggara pelayanan Pengadilan Agama Sungguminasa Kelas I B.

## 2.1.2 Unsur Survey Kepuasan Pencari Keadilan

### A. Pengertian 9 Unsur Utama Pelayanan

Penyusunan Survey Kepuasan Pencari Keadilan ini mengacu pada **Peraturan Menteri Pendayagunaan Aparatur Negara dan Reformasi Birokrasi Nomor 14 Tahun 2017 Tentang Pedoman Penyusunan Survey Kepuasan Masyarakat** terdapat 9 unsur/indikator, namun untuk menyesuaikan pada pelayanan Pengadilan Agama Sungguminasa Kelas I B maka unsur/indikator akan dirubah dengan tidak mengurangi kecukupan dari ketetapan peraturan tersebut.

Adapun 9 unsur/indikator yang dijadikan sebagai acuan pengukuran Survey Kepuasan Pencari Keadilan, yang meliputi :

1. **Persyaratan**, yaitu syarat yang harus dipenuhi dalam pengurusan suatu jenis pelayanan, baik persyaratan teknis maupun administratif;
2. **Sistem, mekanisme, prosedur**, yaitu tata cara pelayanan yang dibakukan bagi pemberi dan penerima pelayanan, termasuk pengaduan;



3. **Waktu penyelesaian**, yaitu jangka waktu yang diperlukan untuk menyelesaikan seluruh proses pelayanan dari setiap jenis pelayanan;
4. **Biaya/tarif**, yaitu ongkos yang dikenakan kepada penerima layanan dalam mengurus dan/atau memperoleh pelayanan dari penyelenggara yang besarnya ditetapkan berdasarkan kesepakatan penyelenggara dan masyarakat;
5. **Produk spesifikasi jenis pelayanan**, yaitu hasil pelayanan yang diberikan dan diterima sesuai dengan ketentuan yang telah ditetapkan; Produk pelayanan ini merupakan hasil dari setiap spesifikasi jenis pelayanan.
6. **Kompetensi pelaksana**, yaitu kemampuan yang harus dimiliki oleh pelaksana meliputi pengetahuan, keahlian, keterampilan dan pengalaman;
7. **Perilaku pelaksana**, yaitu sikap petugas dalam memberikan pelayanan;
8. **Penanganan pengaduan, saran dan masukan**, yaitu tata cara pelaksanaan penanganan pengaduan dan tindak lanjut;
9. **Kesopanan petugas pelayanan**, yaitu sikap dan perilaku petugas dalam memberikan pelayanan kepada Pencari Keadilan secara sopan serta saling menghargai dan menghormati;

### 2.1.3 Pengertian Khusus

1. **Tempat Parkir** adalah sebagian tempat atau wilayah atau lokasi di unit pelayanan yang digunakan untuk memarkir kendaraan yang dibawa oleh pengunjung selama proses pelayanan berlangsung.
2. **Ruang Tunggu** adalah suatu tempat atau ruangan di unit pelayanan yang berfungsi sebagai tempat pengunjung dalam menunggu antrian untuk mendapatkan pelayanan.
3. **Ruang Pelayanan** adalah suatu tempat atau ruangan di unit pelayanan yang berfungsi sebagai tempat berlangsungnya proses pelayanan.
4. **Toilet** adalah ruangan yang digunakan sebagai tempat untuk melakukan aktifitas seperti cuci tangan dan muka dan/atau kamar kecil (kakus).

## 2.2. Metodologi Penyusunan Survey Kepuasan Pencari Keadilan

### a. Persiapan

Persiapan yang dilakukan oleh Tim Survey Kepuasan Pencari Keadilan meliputi;

#### a. Penyusunan kuisisioner

Kuisisioner dibagi atas 6 (enam) bagian yaitu :

- Bagian I : Identitas unit pelayanan, termasuk jenis pelayanan yang dilakukan oleh responden
- Bagian II : Identitas responden, meliputi : usia, jenis kelamin, pendidikan dan pekerjaan, jumlah kunjungan yang berguna untuk menganalisis profil responden dalam penilaiannya terhadap unit pelayanan instansi pemerintah
- Bagian III : Mutu pelayanan publik, pendapat penerima pelayanan yang memuat kesimpulan atau pendapat responden terhadap unsur-unsur pelayanan yang dinilai.
- Bagian IV : Persepsi dan harapan terhadap mutu pelayanan publik, pendapat penerima pelayanan dengan pemberian suatu nilai dengan range nilai tertentu terhadap unsur-unsur pelayanan yang ditanyakan.
- Bagian V : Identitas pencacah, berisi data pencacah (apabila kuisisioner diisi oleh Pencari Keadilan, bagian ini tidak diisi).
- Bagian VI : Saran/opini/pendapat responden terhadap unit pelayanan.

### b. Penyusunan bentuk jawaban

#### 1. Survey Kepuasan Pencari Keadilan

Bentuk jawaban untuk menentukan SKM melalui pertanyaan dari setiap unsur pelayanan secara umum mencerminkan tingkat kualitas pelayanan pada Pengadilan Agama Sungguminasa

Kelas I B mulai dari kategori sangat baik sampai dengan tidak baik.

Untuk kategori **tidak baik** diberi nilai **persepsi 1**, **kurang baik** dari nilai **persepsi 2**, **baik** diberi nilai **persepsi 3**, **sangat baik** diberi nilai **persepsi 4**.

Contoh :

Penilaian terhadap unsur prosedur pelayanan :

- Diberi nilai 1 (tidak mudah) apabila dalam mendapatkan informasi pelayanan tidak tersedia di seluruh media.
- Diberi nilai 2 (kurang mudah) apabila dalam mendapatkan informasi pelayanan sudah tersedia namun masih belum mudah mendapatkannya.
- Diberi nilai 3 (mudah) apabila pelaksanaan dalam mendapatkan informasi pelayanan sudah tersedia namun kurang up to date dan masih perlu diefektifkan.
- Diberi nilai 4 (sangat mudah) apabila dalam mendapatkan informasi pelayanan sangat mudah, tersedia dibanyak media informasi dan up to date.

## 2. Persepsi dan Harapan

Responden diminta untuk memberikan suatu nilai terhadap mutu pelayanan unit pelayanan publik sesuai dengan persepsi dan harapannya. Range nilai jawaban adalah **1 (satu)** sampai **10 (sepuluh)**.

Maksud dari nilai persepsi adalah nilai yang diberikan oleh responden terhadap persepsi/yang dirasakan responden terhadap mutu pelayanan saat ini di unit terkait.

Maksud dari nilai harapan adalah nilai yang diberikan oleh responden terhadap keinginan/harapan responden terhadap mutu pelayanan yang ideal di unit terkait.

### 3. Saran Perbaikan

Responden diminta untuk memberikan saran perbaikan kepada Pengadilan Agama Sungguminasa Kelas I B, sehingga diharapkan dapat meningkatkan kinerja dari Pengadilan Agama Sungguminasa Kelas I B.

#### c. Penetapan responden dan lokasi

##### i. Jumlah responden

Responden dipilih secara acak (*purposive sampling*) yang ditentukan sesuai dengan cakupan wilayah Pengadilan Agama Sungguminasa Kelas I B. Untuk memenuhi akurasi hasil penyusunan survey, jumlah minimal responden terpilih ditetapkan dari jumlah populasi penerima layanan, dengan dasar:

$$(\text{"Jumlah unsur"} + 1) \times 10 = \text{Jumlah responden}$$

##### ii. Lokasi dan waktu pengumpulan data

Pengumpulan data dilakukan di Pengadilan Agama Sungguminasa Kelas I B pada jam kerja terhadap responden yang telah menerima pelayanan Pengadilan Agama Sungguminasa Kelas I B dengan proporsional terhadap waktu banyaknya pengunjung.

##### iii. Target responden

Secara garis besar target responden adalah Pencari Keadilan yang telah berkunjung ke Pengadilan Agama Sungguminasa Kelas I B dan telah mendapat pelayanan dari Pengadilan Agama Sungguminasa Kelas I B.

#### d. Penyusunan Jadwal

**b. Pengumpulan data**

Dari jumlah responden yang telah ditetapkan, dilakukan pengumpulan informasi dengan cara acak dengan metode wawancara mengenai unsur pelayanan yang telah ditetapkan dan saran perbaikan terhadap pelayanan di Pengadilan Agama Sungguminasa Kelas I B.

Selain itu dilakukan pengumpulan data internal untuk memahami mengenai visi, misi, program, serta profil pelayanan publik dan pengunjung Pengadilan Agama Sungguminasa Kelas I B.

**c. Pengolahan Data**

Nilai SKM dihitung dengan menggunakan "nilai rata-rata tertimbang" masing-masing unsur pelayanan. Dalam perhitungan Survey Kepuasan Pencari Keadilan terhadap misal 9 unsur pelayanan yang dikaji, setiap unsur pelayanan memiliki penimbang yang sama dengan rumus sebagai berikut:

$$\text{Bobot nilai rata-rata tertimbang} = \frac{\text{Jumlah bobot}}{\text{Jumlah unsur}} = \frac{1}{9} = 0,11$$

Untuk memperoleh nilai SKM unit pelayanan digunakan pendekatan nilai rata-rata tertimbang dengan rumus sebagai berikut:

$$\text{IKM} = \frac{\text{Total dari Nilai Persepsi Per Unsur}}{\text{Total unsur yang terisi}} \times \text{Nilai penimbang}$$

Untuk memudahkan interpretasi terhadap penilaian SKM yaitu antara 25-100 maka hasil penilaian tersebut diatas dikonversikan dengan nilai dasar 25, dengan rumus sebagai berikut :

$$\text{IKM Unit Pelayanan} \times 25$$

Mengingat unit pelayanan mempunyai karakteristik yang berbeda-beda, maka setiap unit pelayanan dimungkinkan untuk:

- Menambah unsur yang dianggap relevan
- Memberikan bobot yang berbeda terhadap 9 unsur yang dominan dalam unit pelayanan, dengan catatan jumlah bobot seluruh unsur tetap 1

#### d. Analisa Data

Data yang telah masuk, akan dianalisa secara manual maupun dengan menggunakan software statistik seperti Minitab atau SPSS. Pengolahan data akan menghasilkan output:

Nilai Survy Kepuasan Pencari Keadilan (SKM) :

NILAI PERSEPSI	NILAI INTERVAL SKM	NILAI INTERVAL KONVERSI SKM	MUTU PELAYANAN	KINERJA UNIT PELAYANAN
1	1,00-2,59	25,00-64,99	D	Tidak baik
2	2,60-3,06	65,00-76,60	C	Kurang baik
3	3,06-3,53	76,61-88,30	B	Baik
4	3,53-4,00	88,31-100,00	A	Sangat baik

Output lain yang dihasilkan adalah Diagram Matriks Persepsi dan Harapan Responden (Diagram Importance & Performance Matrix).



- Kuadran I : merupakan wilayah yang memuat faktor-faktor yang dianggap penting oleh pelanggan tetapi pada kenyataannya faktor-faktor ini belum sesuai dengan harapan pelanggan (tingkat kepuasan yang diperoleh sangat rendah). Variabel-variabel yang masuk dalam kuadran ini harus ditingkatkan. Caranya adalah organisasi melakukan perbaikan secara terus-menerus sehingga hasil kerja/performance unsur pelayanan yang ada dalam kuadran ini akan meningkat.
- Kuadran II : merupakan wilayah yang memuat faktor-faktor yang dianggap penting oleh pelanggan dan faktor-faktor yang dianggap penting oleh pelanggan sudah sesuai dengan yang dirasakan sehingga tingkat kepuasannya relatif lebih tinggi. Variabel-variabel yang masuk dalam kuadran ini harus tetap dipertahankan karena semua variabel ini menjadikan unsur tersebut unggul dimata pelanggan.
- Kuadran III : merupakan wilayah yang memuat faktor-faktor yang dianggap kurang penting oleh pelanggan dan pada kenyataannya kinerjanya tidak terlalu istimewa. Peningkatan variabel-variabel yang termasuk dalam kuadran ini dapat dipertimbangkan kembali karena pengaruhnya terhadap manfaat yang dirasakan oleh pelanggan sangat kecil.
- Kuadran IV : merupakan wilayah yang memuat faktor-faktor yang dianggap kurang penting oleh pelanggan dan dirasakan terlalu berlebihan. Variabel-variabel yang masuk dalam kuadran ini dapat dikurangi

agar organisasi dapat melakukan penghematan, terutama dalam hal penghematan biaya.

**e. Evaluasi dan Program**

Tahapan akhir berisi kesimpulan terhadap hasil SKM Pengadilan Agama Sungguminasa Kelas I B. Tim Survey Kepuasan Pencari Keadilan akan memberikan saran rekomendasi tindak lanjut yang harus dilakukan terutama pada unsur-unsur yang mempunyai nilai kurang baik, sehingga diharapkan dapat meningkatkan kinerja pelayanan Pengadilan Agama Sungguminasa Kelas I B kepada Pencari Keadilan.



## BAB III

# PROFIL DAN PEMBAHASAN

Pada tahun 2022 Periode Januari s.d Maret dilakukan Survey Kepuasan Masyarakat pada Pengadilan Agama Sungguminasa Kelas I B. Survey ini mendapat respon positif dari masyarakat yang mengharapkan adanya perbaikan kinerja pelayanan dari unit pelayanan.

Berikut pembahasan mengenai pelayanan pada Pengadilan Agama Sungguminasa Kelas I B yang telah dihimpun oleh surveyor TIM SURVEY KEPUASAN MASYARAKAT :

### 3.1 Profil Organisasi

Nama Instansi : **Pengadilan Agama Sungguminasa Kelas I B**  
Alamat : Jl. Masjid Raya, Sungguminasa, Kab. Gowa, Sul Sel  
No. Telp/Fax : 0411-864298  
Waktu Pelayanan : 08.00 – 16.30 WITA  
Jenis Pelayanan : Pelayanan Pengadilan Agama Sungguminasa Kelas I B, meliputi :

1. Perkawinan
  - Izin Nikah
  - Hadhanah
  - Wali Adhal
  - Cerai Talak
  - Itsbat Nikah
  - Cerai Gugat
  - Izin Poligami
  - Hak Bekas Istri
  - Harta Bersama
  - Asal Usul Anak

- Dispensasi Nikah
  - Pembatalan Nikah
  - Penguasaan Anak
  - Pengesahan Anak
  - Pencegahan Nikah
  - Nafkah Anak Oleh Ibu
  - Ganti Rugi Terhadap Wali
  - Penolakan Kawin Campur
  - Pencabutan Kekuasaan Wali
  - Pencabutan Kekuasaan Orang Tua
  - Penunjukan Orang Lain Sebagai Wali
2. Waris
    - Gugat Waris
    - Penetapan Ahli Waris
  3. Infaq
  4. Hibah
  5. Wakaf
  6. Wasiat
  7. Zakat
  8. Shadaqah, dan
  9. Ekonomi Syari'ah
    - Bank Syari'ah
    - Bisnis Syari'ah
    - Asuransi Syari'ah
    - Sekuritas Syari'ah
    - Pegadaian Syari'ah
    - Reasuransi Syari'ah
    - Reksadana Syari'ah
    - Pembiayaan Syari'ah
    - Lembaga Keuangan Mikro Syari'ah
    - Dana Pensiun Lembaga Keuangan Syari'ah
    - Obligasi Syari'ah dan Surat Berharga Berjangka menengah Syari'ah



Struktur Organisasi :

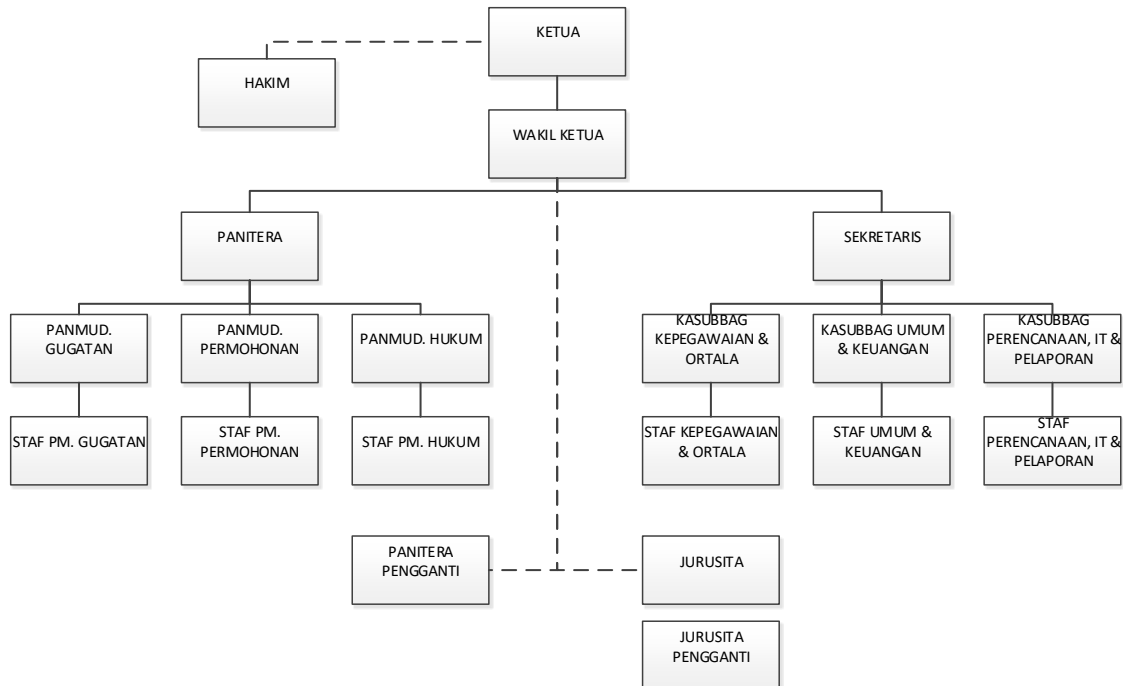

## 3.2. Profil Responden

### 3.2.1 Pelayanan

Pengadilan Agama Sungguminasa Kelas I B memberikan pelayanan pada survey tahun 2022 periode bulan Januari s.d Maret, sebagian besar responden adalah responden yang melakukan pengurusan **Akta Cerai** yaitu sebesar **82,87%** dari seluruh total responden. Rincian responden yang tersurvey berdasarkan pengguna jenis pelayanan dapat dilihat pada **Tabel 3.1**

**TABEL 3.1 PERSENTASE RESPONDEN  
PENGADILAN AGAMA SUNGGUMINASA KELAS I B  
BERDASARKAN PENGGUNA JENIS PELAYANAN**

Jenis Pelayanan	Persentase (%)
<b>Akta Cerai</b>	<b>82,86%</b>
Pengambilan Salinan Putusan	17,13%
<b>Total</b>	<b>100,00%</b>

**Catatan :** Warna biru menunjukkan persentase terbesar pada pengguna jenis pelayanan

### 3.2.2 Karakteristik Responden

**TABEL 3.2 PERSENTASE KARAKTERISTIK RESPONDEN  
PENGADILAN AGAMA SUNGGUMINASA KELAS I B**

No	Karakteristik	Dominasi	
		Keterangan	Persentase ( % )
1.	Umur	30-39 tahun	50,83
2.	Jenis Kelamin	Perempuan	59,67
No	Karakteristik	Dominasi	
		Keterangan	Persentase ( % )
3.	Pendidikan Terakhir	SLTA	37,57
4.	Pekerjaan	Lainnya/Tidak Bekerja	74,59
5.	Suku Bangsa	Makassar	59,67

Dominasi masing-masing karakteristik responden pada Pengadilan Agama Sungguminasa Kelas I B dapat dilihat pada **Tabel 3.2**. Karakteristik responden yang mewakili pengunjung Pengadilan Agama Sungguminasa Kelas I B secara

keseluruhan perlu mendapat perhatian secara khusus, sehingga diharapkan dengan mengetahui tipe mayoritas pengunjung, Pengadilan Agama Sungguminasa Kelas I B dapat mempersiapkan strategi dan pelayanan yang spesifik.

### 3.3. Tingkat Kepuasan Masyarakat

Hasil penyusunan Survey Kepuasan Masyarakat pada Pengadilan Agama Sungguminasa Kelas I B pada **Tahun 2022** periode bulan Januari s.d Maret mempunyai kategori **SANGAT BAIK**, yaitu dengan nilai rata-rata tertimbang SKM adalah **3,97** atau konversi IKM sebesar **99,23**.

Berikut adalah tabel nilai persepsi, interval IKM, interval konversi IKM, mutu pelayanan dan kinerja unit pelayanan menurut Peraturan Menteri PAN-RB Nomor 14 Tahun 2017 :

NILAI PERSEPSI	NILAI INTERVAL SKM	NILAI INTERVAL KONVERSI SKM	MUTU PELAYANAN	KINERJA UNIT PELAYANAN
1	1,00-2,59	25,00-64,99	D	Tidak baik
2	2,60-3,06	65,00-76,60	C	Kurang baik
3	3,06-3,53	76,61-88,30	B	Baik
<b>4</b>	<b>3,53-4,00</b>	<b>88,31-100,00</b>	<b>A</b>	<b>Sangat baik</b>

Berbagai unsur yang terkandung dalam kuisisioner dapat dijadikan suatu acuan untuk melihat sistem pelayanan, dan secara rinci dapat dijadikan suatu pedoman perbaikan kinerja. Sehingga dari indeks per unsur ini dapat digunakan untuk melihat kekurangan dari sistem di suatu unit kerja, keluhan masyarakat, hal-hal yang harus diutamakan, unsur yang harus ditingkatkan dan harus dipertahankan.

Ada dua hal penting yang harus diutamakan dalam memaksimalkan kinerja di sektor pelayanan publik. Pertama adalah indikator efisiensi yang dapat dilihat dari mudahnya mendapatkan informasi pelayanan oleh masyarakat, kecepatan pelayanan dan biaya yang terjangkau oleh masyarakat. Kedua adalah indikator sufisiensi yang dapat dilihat dari bagaimana menyikapi keluhan dari masyarakat, tidak terdapatnya diskriminasi dalam pelayanan serta pelayanan yang ada memang dibutuhkan oleh masyarakat.

TABEL 3.3 NILAI RATA-RATA UNSUR PELAYANAN  
PENGADILAN AGAMA SUNGGUMINASA KELAS I B

No.	Unsur Pelayanan	Nilai Unsur Pelayanan	Mutu Pelayanan
1	Kesesuaian Persyaratan Pelayanan	3,98	Sangat Baik
2	Kemudahan Prosedur Pelayanan	3,96	Sangat Baik
3	Kecepatan Waktu dalam Memberikan Pelayanan	3,96	Sangat Baik
4	Kewajaran Biaya/Tarif dalam Pelayanan	3,96	Sangat Baik
5	Kesesuaian Produk Pelayanan	3,97	Sangat Baik
6	Kompetensi/Kemampuan Petugas	3,97	Sangat Baik
7	Perilaku Petugas Pelayanan	3,96	Sangat Baik
8	Kualitas Sarana dan Prasarana	3,97	Sangat Baik
9	Penanganan Pengaduan Pengguna Layanan	3,99	Sangat Baik
Rata-rata tertimbang		3,97	Sangat Baik

**Catatan** : Warna biru menunjukkan persentase yang tinggi pada unsur pelayanan

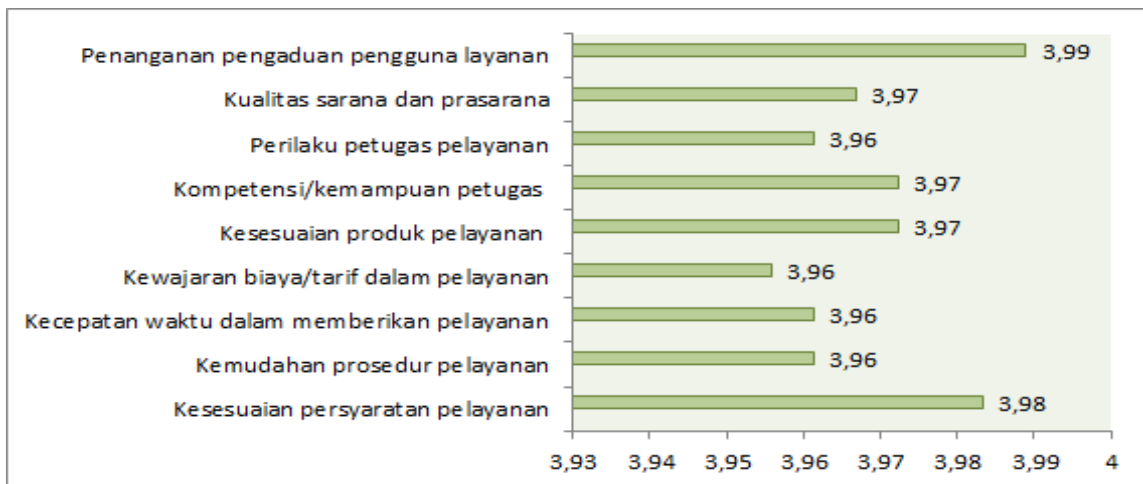

GRAFIK 3.1 NILAI RATA-RATA UNSUR PELAYANAN  
PADA UNIT PELAYANAN PENGADILAN AGAMA SUNGGUMINASA KELAS I B

Berdasarkan **Tabel 3.3** dan **Grafik 3.1** menunjukkan bahwa dari 9 unsur pelayanan, semua unsur pelayanan memiliki kualitas yang sangat baik. Unsur pelayanan yang dinilai masyarakat memiliki kualitas sangat baik adalah unsur :

- Kesesuaian Persyaratan Pelayanan
- Kemudahan Prosedur Pelayanan
- Kecepatan Waktu dalam Memberikan Pelayanan

- Kewajaran Biaya/Tarif dalam Pelayanan
- Kesesuaian Produk Pelayanan
- Kompetensi/Kemampuan Petugas
- Perilaku Petugas Pelayanan
- Kualitas Sarana dan Prasarana
- Penanganan Pengaduan Pengguna LayananKesesuaian Produk Pelayanan

### 3.4. Analisa Antara Persepsi dan Harapan

Pada periode survey ini, dilakukan pencarian data yang lebih mendalam terhadap persepsi dan harapan responden terhadap mutu pelayanan unit pelayanan publik, sehingga dapat diketahui unsur-unsur pelayanan yang menjadi prioritas untuk ditingkatkan.

Analisa persepsi dan harapan dapat melihat seberapa besar harapan/kepentingan pelanggan dan persepsi/pendapat pelanggan atas keadaan suatu unsur pelayanan saat ini. Keadaan persepsi dan harapan pelanggan dapat dilihat melalui matriks, dimana matriks tersebut terdiri dari 4 kuadran, yaitu **Kuadran I** : *Prioritas Utama, dianggap penting oleh pelanggan namun pada kenyataannya belum sesuai dengan harapan pelanggan,* **Kuadran II** : *Pertahankan Prestasi, tingkat harapan dan kinerja yang tinggi,* **Kuadran III** : *Prioritas Rendah, tingkat harapan rendah bagi pelanggan, dan tetapi memiliki kinerja yang biasa saja,* **Kuadran IV** : *Berlebihan, tingkat harapan rendah bagi pelanggan, namun memiliki kinerja yang tinggi.*



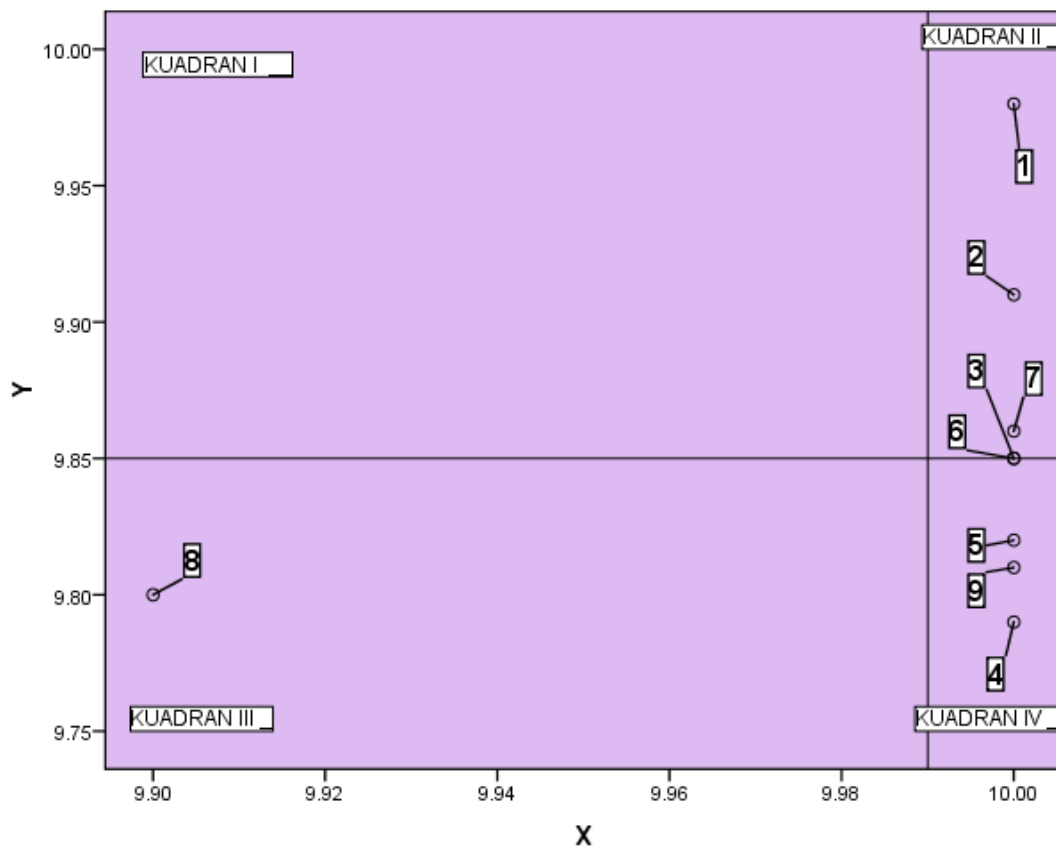

**GAMBAR 3.6 DIAGRAM MATRIKS PERSEPSI DAN HARAPAN  
PELANGGAN DI PENGADILAN AGAMA SUNGGUMINASA KELAS I B**

**TABEL 3.6 VARIABEL-VARIABEL PADA TIAP-TIAP KUADRAN**

Kuadran	Variabel
I	Tidak Ada
II	U1 : Kesesuaian Persyaratan dengan Pelayanan U2 : Kemudahan Prosedur Pelayanan U3 : Kecepatan Waktu dalam Memberikan Pelayanan U6 : Kompetensi/Kemampuan Petugas U7 : Perilaku Petugas Pelayanan
III	U8 : Kualitas Sarana dan Prasarana
IV	U4 : Kewajaran Biaya/Tarif dalam Pelayanan U5 : Kesesuaian Produk Pelayanan U9 : Penanganan Pengaduan Pengguna Layanan

Dari hasil diagram tersebut dapat dibuat suatu strategi untuk meningkatkan kepuasan pelanggan. Strategi tersebut dibuat berdasarkan posisi masing-masing variabel dalam kuadran.

Sudah tidak terdapat unsur pelayanan yang masuk dalam Kuadran I. Itu artinya harapan Masyarakat sudah sesuai dengan kualitas pelayanan sehingga perlu dipertahankan.

### 3.5. Kesimpulan Hasil Survey Kepuasan Masyarakat

Berdasarkan hasil pengukuran Survey Kepuasan Masyarakat pada Pengadilan Agama Sungguminasa Kelas I B pada periode bulan Januari s.d Maret Tahun 2022, didapatkan kesimpulan sebagai berikut :

No.	Kesimpulan	Keterangan
1.	Nilai IKM	99,23
2.	Kategori	Sangat Baik
3.	Unsur Terendah	U4 : Kwajaran Biaya/Tarif dalam Pelayanan U5 : Kesesuaian Produk Pelayanan
No.	Kesimpulan	Keterangan
4.	Unsur Tertinggi	U1 : Kesesuaian Persyaratan dengan Pelayanan U2 : Kemudahan Prosedur Pelayanan U3 : Kecepatan Waktu dalam Memberikan Pelayanan U6 : Kompetensi/Kemampuan Petugas U7 : Perilaku Petugas Pelayanan U8 : Kualitas Sarana dan Prasarana
5.	Prioritas Perbaikan	U4 : Kwajaran Biaya/Tarif dalam Pelayanan U5 : Kesesuaian Produk Pelayanan

### 3.6. Opini Responden

Untuk memotivasi dan memperbaiki kinerja suatu unit pelayanan pemerintah yang peduli untuk memberikan yang terbaik untuk masyarakat, maka masukan/opini/pendapat masyarakat sangat diperlukan. Selama pelaksanaan survey, surveyor menampung masukan/opini/pendapat dari masyarakat dengan harapan aspirasi dari masyarakat dapat diakomodir demi

kemajuan bersama. Beberapa opini masyarakat dapat digunakan untuk memperbaiki unsur-unsur pelayanan yang dianggap kurang oleh masyarakat.

Berikut adalah masukan/opini/pendapat dari responden terhadap pelayanan Pengadilan Agama Sungguminasa Kelas I B :

### **3.6.1 Saran terhadap Kualitas Sarana dan Prasarana**

Berikut ini saran-saran yang disampaikan masyarakat terhadap Pelayanan di Pengadilan Agama Sungguminasa Kelas I B.

1. "Dibutuhkan akses layanan informasi yang dapat di akses dimana saja dan kapan saja"

## BAB IV

# KESIMPULAN DAN SARAN

### 4.1 Kesimpulan

Berdasarkan analisa terhadap hasil pengolahan survei Kepuasan Masyarakat pada Pengadilan Agama Sungguminasa Kelas I B maka kesimpulan yang dapat diambil adalah sebagai berikut :

1. Hasil penyusunan Kepuasan Masyarakat pada Pengadilan Agama Sungguminasa Kelas I B Tahun 2022 periode bulan Januari s.d Maret menunjukkan kategori **SANGAT BAIK**, yaitu dengan nilai rata-rata tertimbang IKM **3,97** atau konversi IKM **99,23**.
2. Hasil pengolahan Kepuasan Masyarakat memberikan informasi bahwa :  
Unsur – unsur pelayanan tertinggi dari hasil survey adalah :
  - U1 : Kesesuaian Persyaratan dengan Pelayanan
  - U2 : Kemudahan Prosedur Pelayanan
  - U3 : Kecepatan Waktu dalam Memberikan Pelayanan
  - U4 : Kewajaran Biaya/Tarif dalam Pelayanan
  - U5 : Kesesuaian Produk Pelayanan
  - U6 : Kompetensi/Kemampuan Petugas
  - U7 : Perilaku Petugas Pelayanan
  - U8 : Kualitas Saranan dan Prasarana
  - U9 : Penanganan Pengaduan Pengguna Layanan

### 4.2 Saran

Adapun saran yang dapat diberikan berdasarkan analisa data yang diperoleh pada survei Tahun 2022 periode bulan Januari s.d 3 Maret :

1. Berdasarkan hasil pengolahan data indeks kepuasan masyarakat tahun 2021 bulan Oktober s.d Desember dan dibandingkan dengan tahun 2022

periode bulan Januari s.d Maret, maka Pengadilan Agama ungguminasa mengalami penurunan sangat minim dalam kualitas pelayanan, dimana pada tahun 2021 bulan Oktober s.d Desember nilai Indeks Kepuasan Masyarakat sebesar 99,88 dengan predikat "Sangat Baik" dan itu artinya kualitas pelayanan pada Pengadilan Agama Sungguminasa sudah sesuai dengan harapan Masyarakat, yang hanya perlu dipertahankan dan ditingkatkan lagi.

2. Untuk menjaga mutu pelayanan, disarankan Sistem Manajemen APM dan penerapan Zona Integritas Pengadilan Agama Sungguminasa Kelas I B terus diterapkan secara efektif dan konsisten serta melakukan perbaikan secara berkesinambungan.